ΔΗΜΟΣ ΑΓΡΙΝΙΟΥ

ΕΛΛΗΝΙΣ

ΔΗΜΟΤΙΚΟΣ ΚΙΝΗΜΑΤΟΓΡΑΦΟΣ

ΚΑΛΟΚΑΙΡΙ 2015

ΙΟΥΝΙΟΣ/ΙΟΥΛΙΟΣ/ΑΥΓΟΥΣΤΟΣ/ΣΕΠΤΕΜΒΡΙΟΣ

Επιμέλεια Προγράμματος
Χριστίνα Μπαλάσκα
Υπεύθυνη του Δημοτικού Κινηματογράφου

Μηχανικός Κινηματογράφου
Ευθύμιος Ευθυμίου

Τηλέφωνο Ταμείου
26410 44345
e-mail: politismos@agrinio.gr

Ευχαριστούμε πολύ τα μέλη της Ομάδας Φίλων του Δημοτικού Κινηματογράφου που πάντα είναι εκεί πιστοί στο ραντεβού τους. Με τη συμμετοχή τους, τη συμπαράστασή τους, καταθέτοντας κάθε φορά τις δικές τους απόψεις και προτιμήσεις δείχνουν την αγάπη τους στην έβδομη τέχνη και στη συνέχιση της κινηματογραφικής παράδοσης της πόλης μας.
Καλούμε όλους τους φίλους του κινηματογράφου να αγκαλιάσουν την προσπάθειά μας, να συμμετάσχουν στην ομάδα κινηματογράφου, να καταθέσουν και τις δικές τους προτάσεις, γιατί το ΄΄ ΕΛΛΗΝΙΣ ΄΄ είναι υπόθεση όλων μας..

Παραγωγή: **Γραφικές Τέχνες Πασχέντης**
Γοργοποτάμου 41, Αγρίνιο. Τ: 26410 56345

Ο θερινός κινηματογράφος είναι κέντρο πολιτισμού. Είναι ένας μικρός χώρος φεστιβάλ. Το φεστιβάλ είναι γιορτή. Μια γιορτή αναγκαία, μία διέξοδο από τη σκληρή, βαρετή καθημερινότητα, μία φυγή προς το όνειρο. Έτσι σε πείσμα των καιρών, σε πείσμα της τεχνολογίας και σε πείσμα μιας άλλης αντίληψης περί διασκέδασης, στην εποχή του διαδικτύου ευελπιστούμε πως ο Δημοτικός Κινηματογράφος «ΕΛΛΗΝΙΣ» θα αποτελέσει το αγαπημένο καλοκαιρινό στέκι των κατοίκων και των επισκεπτών της πόλης για στιγμές απόλαυσης, χαράς, αισιοδοξίας και ξεγνοιασιάς, που όλοι, ειδικότερα σήμερα, έχουμε ανάγκη. Το φετινό καλοκαίρι το «ΕΛΛΗΝΙΣ» υπόσχεται καλές ταινίες, καλές τιμές και μία καλοκαιρινή αίσθηση απόδρασης μέσω του κινηματογράφου.

Σας περιμένουμε!

Γιώργος Παπαναστασίου
Δήμαρχος Αγρινίου

«Ελληνίς», μια ανάμνηση από τα παλιά.

Η ωραιότερη και πιο δροσερή διασκέδαση στις ζεστές νύχτες του καλοκαιριού.

Ο Θερινός κινηματογράφος «Ελληνίς», είναι ένας από τους πιο αγαπημένους χώρους του Αγρινιώτικου κοινού. Χώρος συνυφασμένος με την ιστορία της πόλης, ρομαντικός, νοσταλγικός, γεμάτος γοητεία, πλημμυρισμένος από κισσούς και αρώματα από αγιόκλημα και γιασεμί.

Σας καλούμε λοιπόν να απολαύσουμε όμορφες σινεφίλ βραδιές κάτω από τον έναστρο ουρανό και σας ευχόμαστε καλό καλοκαίρι!

Μαρία Παπαγεωργίου
Αντιδήμαρχος Αγρινίου

ΥΠΟΥΡΓΕΙΟ ΠΟΛΙΤΙΣΜΟΥ

ΔΙΚΤΥΟ ΕΙΚΑΣΤΙΚΩΝ ΕΡΓΑΣΤΗΡΙΩΝ

Δήμος Αγρινίου

ΔΗΜΟΣ ΑΓΡΙΝΙΟΥ

ΚΟΙΝΩΦΕΛΗΣ ΕΠΙΧΕΙΡΗΣΗ

ΕΙΚΑΣΤΙΚΟ ΕΡΓΑΣΤΗΡΙ ΔΗΜΟΥ ΑΓΡΙΝΙΟΥ

Λειτουργούν Τμήματα:

- Ζωγραφικής
  (μαθητών Δημοτικού, εφήβων & ενηλίκων)

- Αγιογραφίας
  (εφήβων & ενηλίκων)

- Κεραμεικής
  (μαθητών Δημοτικού, εφήβων & ενηλίκων)

- Φωτογραφίας
  (εφήβων & ενηλίκων)

- Κόμικ
  (εφήβων & ενηλίκων)

Έναρξη μαθημάτων 5 Οκτωβρίου 2015

- Ολιγομελή τμήματα προετοιμασίας γραμμικού & ελεύθερου σχεδίου για τις εισαγωγικές εξετάσεις σε ΤΕΙ, ΑΕΙ & ΑΣΚΤ

Έναρξη μαθημάτων 5 Οκτωβρίου 2015
έως 4 άτομα / τμήμα
6 ώρες / εβδομάδα

Καλλιτεχνικός Διευθυντής:
Χρήστος Γαρουφαλής

Πληροφορίες - Εγγραφές: από 14 Σεπτεμβρίου 2015
Δαγκλή 27, Αγρίνιο
τηλ.: 26410 55655, 26410 48372
e-mail: eikastiko@agrinio.gr • Εικαστικό Εργαστήρι Δήμου Αγρινίου

ΔΗΜΟΣ ΑΓΡΙΝΙΟΥ
ΚΟΙΝΩΦΕΛΗΣ ΕΠΙΧΕΙΡΗΣΗ

Λειτουργούν Τμήματα:

- Φιλαρμονική
- Παραδοσιακών Χορών
- Παραδοσιακών Οργάνων
- Παραδοσιακή Χορωδία Ενηλίκων & Παιδιών
- Κινηματογραφική Λέσχη
- Κουκλοθέατρο
- Λέσχη Ανάγνωσης
- Σκάκι
- Εκμάθηση Μπρίτζ
- Παιδική & Νεανική Χορωδία
- Ερασιτεχνικό Θέατρο
- Μουσικοκινητική
- Θεατρικό Παιχνίδι
- Παιδικό Θέατρο
- Τμήματα Γυμναστικής (Πιλάτες, Γιόγκα, Αερόμπικ)

katefidi

PHOTOGRAPHY

Για στιγμές που αξίζουν...

Πλατεία Ειρήνης 11, Αγρίνιο τ | 2641 048940

f | Lucy Gina Katefidi Skype | LucyKatefidi

www.photokat.gr

ΠΡΟΓΡΑΜΜΑ ΘΕΡΙΝΟΥ ΚΙΝΗΜΑΤΟΓΡΑΦΟΥ ΕΛΛΗΝΙΣ

ΩΡΑ ΠΡΟΒΟΛΗΣ 9.30 μ.μ. ΚΑΘΗΜΕΡΙΝΑ

Κάθε Παρασκευή στο ΕΝΑ εισιτήριο ΕΙΣΟΔΟΣ για ΔΥΟ άτομα

11 | 6 • ΟΙ ΙΠΠΕΙΣ ΤΗΣ ΠΥΛΟΥ. ΘΑ ΠΑΡΕΥΡΕΘΕΙ Ο ΣΚΗΝΟΘΕΤΗΣ ΤΗΣ ΤΑΙΝΙΑΣ ΝΙΚΟΣ ΚΑΛΟΓΕΡΟΠΟΥΛΟΣ
12-13-14 | 6 • ΔΥΟ ΗΜΕΡΕΣ ΜΙΑ ΝΥΧΤΑ
15- 16-17 | 6 • ΜΙΚΡΑ ΑΓΓΛΙΑ
18-19-20-21 | 6 • TOMORROWLAND
22-23-24 | 6 • ΘΕΛΕΙΣ Ή ΔΕ ΘΕΛΕΙΣ
25-26-27-28 | 6 • ΠΑΡΑΚΑΛΩ ΜΗΝ ΕΝΟΧΛΕΙΤΕ
29 | 6 • Ο ΟΡΕΣΤΗΣ ΕΧΕΙ ΟΡΕΞΕΙΣ ΚΑΙ ΠΟΝΟ ΣΤΗΝ ΚΟΙΛΙΑ
30 | 6 / 1 | 7 • ΙΣΤΟΡΙΕΣ ΓΙΑ ΑΓΡΙΟΥΣ
2-3-4-5 | 7 • JURASSIC WORLD
6 | 7 • ΘΕΑΤΡΙΚΗ ΠΑΡΑΣΤΑΣΗ ΄΄Ο ΜΙΚΡΟΣ ΠΡΙΓΚΗΠΑΣ΄΄
7–8 | 7 • BIRDMAN - ΤΑΙΝΙΕΣ ΤΩΝ ΟΣΚΑΡ
9-10 | 7 • STILL ALICE - ΤΑΙΝΙΕΣ ΤΩΝ ΟΣΚΑΡ
11 | 7 • Η ΘΕΩΡΙΑ ΤΩΝ ΠΑΝΤΩΝ - ΤΑΙΝΙΕΣ ΤΩΝ ΟΣΚΑΡ
12 | 7 • ΤΟ ΠΑΙΧΝΙΔΙ ΤΗΣ ΜΙΜΗΣΗΣ - ΤΑΙΝΙΕΣ ΤΩΝ ΟΣΚΑΡ
13-14-15 | 7 • 1001 ΓΡΑΜΜΑΡΙΑ
16 - 17-18-19 | 7 • ΜΕ ΣΕΙΡΑ ΕΞΑΦΑΝΙΣΗΣ
20 | 7 • 5ο INTERNATIONAL AGRINIO JAZZ FESTIVAL
21 | 7 • ΣΥΝΑΥΛΙΑ ΜΕ ΤΟ ΜΟΥΣΙΚΟ ΣΧΗΜΑ ΄΄ΑΝΔΡΟΜΕΔΑ ΄΄
22 | 7 • ΘΕΑΤΡΙΚΗ ΠΑΡΑΣΤΑΣΗ ΄΄ΝΕΦΕΛΕΣ΄΄ ΤΟΥ ΑΡΙΣΤΟΦΑΝΗ
23 | 7 • ΣΙΩΠΗΛΟΣ ΜΑΡΤΥΡΑΣ - ΑΦΙΕΡΩΜΑ ΣΤΟΝ Α. ΧΙΤΣΚΟΚ
24 | 7 • Ο ΔΕΣΜΩΤΗΣ ΤΟΥ ΙΛΛΙΓΓΟΥ - ΑΦΙΕΡΩΜΑ ΣΤΟΝ Α. ΧΙΤΣΚΟΚ
25 | 7 • ΥΠΟΘΕΣΗ ΤΟΜΑΣ ΚΡΑΟΥΝ
26 | 7 • ΜΠΟΝΙ ΚΑΙ ΚΛΑΙΝΤ
27-28-29 | 7 • BOYCHOIR
30-31 | 7 – 1-2 | 8 • ENTOURAGE
3-4-5 | 8 • ΤΟ ΑΛΑΤΙ ΤΗΣ ΓΗΣ
6 | 8 • Η TINKERBELL ΚΑΙ ΤΟ ΤΕΡΑΣ ΤΟΥ ΠΟΤΕ
7-8-9 | 8 • HOW TO MAKE LOVE LIKE AN ENGLISH MAN
10-11-12 | 8 • DARK PLACES
13 | 8 • THE PENGUINS OF MADAGASKAR 4
14-15-16 | 8 • ΜΙΑ ΥΠΟΣΧΕΣΗ
17-18-19 | 8 • FANTASTIC FOUR
20 | 8 • ANNIE
21-22-23 | 8 • TED 2
24 | 8 • ΤΟ ΚΕΦΑΛΑΙΟ - ΑΦΙΕΡΩΜΑ ΣΤΟΝ ΚΩΣΤΑ ΓΑΒΡΑ
25 | 8 • ΠΑΡΑΔΕΙΣΟΣ ΣΤΗ ΔΥΣΗ - ΑΦΙΕΡΩΜΑ ΣΤΟΝ ΚΩΣΤΑ ΓΑΒΡΑ
26 | 8 • ΄΄ Ζ΄΄ - ΑΦΙΕΡΩΜΑ ΣΤΟΝ ΚΩΣΤΑ ΓΑΒΡΑ
27-28-29 | 8 • ΜΑΚΡΙΑ ΑΠΟ ΤΟΥΣ ΑΝΘΡΩΠΟΥΣ
30 | 8 • ΘΕΑΤΡΙΚΗ ΠΑΡΑΣΤΑΣΗ - ΄΄ΑΝΤΙΓΟΝΗ ΄΄ΤΟΥ ΣΟΦΟΚΛΗ
31 | 8 / 1-2 | 9 • ΜΕΓΑΛΩΝΟΝΤΑΣ
3-4-5-6 | 9 • MAN FROM U.N.C.L.E
7 | 9 • BIG HERO SIX
8-9 | 9 • ΤΟ ΦΕΣΤΙΒΑΛ ΔΡΑΜΑΣ ΤΑΞΙΔΕΥΕΙ ΣΤΟ... ΑΓΡΙΝΙΟ
10 - 11-12-13 | 9 • ABSOLUTELY ANYTHING
14-15-16-17 | 9 • MISSION IMPOSSIBLE
18-19-20 | 9 • RICKY AND THE FLASH
21-22-23-24 | 9 • IRRATIONAL MAN

Το παραπάνω πρόγραμμα, μπορεί να τροποποιηθεί.
Παρακαλούμε να επιβεβαιώνετε τις ακριβείς ημέρες και ώρες των προβολών.

Photo Μπερερής

Ο ΨΗΦΙΑΚΟΣ ΣΑΣ ΣΥΝΕΡΓΑΤΗΣ

- VIDEO FULL HIGH DEFINITION
- PHOTO BOOK
- ΨΗΦΙΑΚΑ ΑΛΜΠΟΥΜ
- ΓΑΜΟΙ
- ΒΑΠΤΙΣΕΙΣ

ΠΑΠΑΘΑΝΑΣΗ 1 ΣΥΝΤΡΙΒΑΝΙ ΑΓΡΙΝΙΟ, ΤΗΛ: 26410 54097

11 | 6 | 2015

Οι Ιππείς της Πύλου

Σκηνοθεσία: Νίκος Καλογερόπουλος
Πρωταγωνιστούν: Νίκος Καλογερόπουλος, Ηλίας Λογοθέτης, Τάκης Σπυριδάκης, Βάνα Μπάρμπα

Ώρα 8.00 μ.μ. ο Νίκος Καλογερόπουλος θα είναι στην παρέα μας για να μας διαβάσει και να μας τραγουδήσει ποιήματα από το βιβλίο του "Αλογόμυγες".

Ώρα 9.30 μ.μ. Προβολή της ταινίας "Οι ιππείς της Πύλου".

Ένας χρεωμένος νθοποιός φεύγει από την Αθήνα για ένα ερημωμένο μεσσηνιακό κάστρο, όπου θα γνωρίσει μια σειρά από παράξενους ανθρώπους και ακόμη πιο παράξενες περιπέτειες.

12-13-14 | 6 | 2015

Δύο Ημέρες, Μία Νύχτα
Deux Jours, Une Nuit

Σκηνοθεσία: Ζαν Πιέρ Νταρντέν, Λικ Νταρντέν
Πρωταγωνιστούν: Μαριόν Κοτιγιάρ, Φαμπρίτζιο Ροντζόνε, Πίλι Γκρουν

Η Σάντρα, νεαρή σύζυγος και μητέρα, εργάζεται σε ένα εργοστάσιο σε μια μικρή πόλη του Βελγίου. Κατά την απουσία της, οι συνάδελφοι της συνειδητοποιούν ότι μπορούν να καλύψουν τη βάρδια της με μικρές υπερωρίες και χρηματικά μπόνους. Η μοίρα της Σάντρα βρίσκεται στα χέρια 16 εργατών, τους οποίους πρέπει να πείσει να αρνηθούν τα μπόνους για να κρατήσει τη δουλειά της. Μπαίνει σε μια μάχη για να σώσει τη θέση της, δύο ημέρες και μία νύχτα, πριν την καταληκτική ψηφοφορία...

φασμα
Φροντιστήριο ΦΑΣΜΑ. Δείτε τη διαφορά!

ΔΙΕΥΘΥΝΣΗ ΣΠΟΥΔΩΝ:

Ν. Καραμήτρος Ν. Αμβράζης
Σ. Παπανίκος Γ. Μιζεράκης

Δ. ΣΤΑΪΚΟΥ 1 ΑΓΡΙΝΙΟ, ΤΗΛ.: 26410 55424 • www.fasma-f.gr

15-16-17 | 6 | 2015

Μικρά Αγγλία

Σκηνοθεσία: Παντελή Βούλγαρη
Πρωταγωνιστούν: Πηνελόπη Τσιλίκα, Σοφία Κόκκαλη, Αννέζα Παπαδοπούλου, Ανδρέα Κωνσταντίνου, Μάξιμο Μουμούρη, Βασίλη Βασιλάκη, Χρήστο Καλαβρούζο, Ειρήνη Ιγγλέση

Ένα σπίτι, ένα μυστικό, έναν άνδρας, δύο αδελφές. Η 20χρονη Όρσα είναι παράφορα ερωτευμένη με τον υποπλοίαρχο Σπύρο Μαλταμπέ.

Κλειστός χαρακτήρας δεν αποκαλύπτει το μυστικό της σε κανέναν. Η μικρότερη αδελφή της, Μόσχα, δυναμική και γεμάτη όνειρα θέλει να φύγει από την Άνδρο, να αποδράσει από τη μοίρα των γυναικών του νησιού να παντρεύονται ναυτικούς που όλο λείπουν ή θαλασσονίγονται.

18-19-20-21 | 6 | 2015

Η Χώρα του Αύριο
Tomorrowland

Σκηνοθεσία: Μπραντ Μπερντ
Πρωταγωνιστούν: Χιού Λόρι, Κάθριν Χαν, Τζούντι Γκριρ, Τζορτζ Κλούνεϊ, Μπριτ Ρόμπερτσον

Δεν υπάρχει ταινία που να την έχει καλύψει περισσότερο μυστήριο από το πολυαναμενόμενο "Tomorrowland" της Disney, μία από τις μεγαλύτερες παραγωγές για το 2015. Με πρωταγωνιστές τους George Clooney και Hugh Laurie (Dr. House) –ο οποίος υποδύεται τον κακό της υπόθεσης-, σε σκηνοθεσία του ταλαντούχου Brad Bird η ταινία, που ανήκει στο είδος της επιστημονικής φαντασίας, προορίζεται να είναι ένα από τα μεγάλα blockbusters του 2015, μια στα πρότυπα της Disney φαντασμαγορική περιπέτεια με εντυπωσιακά σκηνικά, ένα παραμυθένιο παράλληλο σύμπαν και απολαυστικές ερμηνείες.

22-23-24 | 6 | 2015

Θέλεις ή Δε Θέλεις

Sex, Love & Therapy

Σκηνοθεσία:
Τόνι Μάρσαλ
Πρωταγωνιστούν:
Σοφί Μαρσό,
Πατρίκ Μπρουέλ

Ο Λαμπέρ είναι εθισμένος – στο σεξ. Λόγω του εθισμού αυτού, έχασε κάποτε τη δουλειά του ως πιλότος, αλλά τώρα προσπαθεί να αντιμετωπίσει το πρόβλημά του με τη βοήθεια μιας ομάδας υποστήριξης και την νέα του δουλειά ως σύμβουλος γάμου. Η Ζουντίτ κάνει αίτηση για μια θέση εργασίας στο γραφείο του Λαμπέρ, η έλξη μεταξύ τους είναι άμεση και αμοιβαία. Όσο όμως εκείνη προσπαθεί να τον γοητεύσει, τόσο εκείνος προσπαθεί να «κρατηθεί» και να χτίσει μια υγιή σχέση μαζί της, η οποία θα δεν θα βασίζεται μόνο στο σεξ. Κάθε μέρα, όμως, ο στόχος του γίνεται ολοένα και πιο δύσκολος αφού πασχίζει να αμύνεται ενάντια στις συνεχείς ερωτικές της επιθέσεις στην απολαυστική, δροσερή κωμωδία της Τόνι Μάρσαλ.

25-26-27-28 | 6 | 2015

Παρακαλώ μην ενοχλείτε

Une heure de tranquillité

Σκηνοθεσία:Πατρίς Λεκόντ
Πρωταγωνιστούν: Κριστιάν Κλαβιέρ, Καρόλ Μπουκέ, Βαλερί Μπονετόν, Ρόσι Ντε Πάλμα, Στεφάν Ντε Γκρουντ, Σεμπαστιάν Καστρό

Ψάχνοντας αρκετή ώρα στα μαγαζιά, τελικά, ο Μισέλ βρίσκει κι αγοράζει έναν σπάνιο δίσκο μουσικής τζαζ, πάρα πολύ σημαντικό για τον ίδιο. Με ανυπομονησία επιστρέφει στο σπίτι για να τον ακούσει και ενώ στρογγυλοκάθεται ήρεμα στο σαλόνι για να τον απολαύσει ένας ενοχλητικός θόρυβος και συνεχείς καταστροφές δεν τον αφήνουν σε ησυχία. Φαίνεται πως ο κόσμος έχει συνωμοτήσει εναντίον του...

29 | 6 | 2015

Ο Ορέστης έχει ορέξεις και πόνο στην κοιλιά...

Η ερασιτεχνική ομάδα κουκλοθέατρου, της Κοινωφελούς Επιχείρησης του Δήμου Αγρινίου, θα παρουσιάσει στους μικρούς και μεγάλους φίλους του το έργο: «Ο Ορέστης έχει ορέξεις και πόνο στην κοιλιά» από το ομώνυμο βιβλίο του Πάνου Χριστοδούλου.

Όταν ο μικρός και λαίμαργος Ορέστης έφαγε και τη χαλασμένη φέτα του ψυγείου, τον έπιασε πόνος στη κοιλιά και δημιουργήθηκε μεγάλη αναστάτωση. Όλοι αναζητούσαν τον υπεύθυνο αυτού του στομαχόπονου και στο ψυγείο ξεκίνησε η δίκη του αιώνα, για να βρεθεί ο ένοχος! Μέσα από αυτή τη διασκεδαστική ιστορία στομαχικής διαταραχής, γονείς και παιδιά παίρνουν ένα καλό μάθημα σωστής διατροφής από τα ίδια τα τρόφιμα.

Η ερασιτεχνική ομάδα αποτελείται από τις κυρίες: Γιγκλά Λένα, Γκουρνέλου Κατερίνα, Δεληγιάννη Δήμητρα, Δόνου Αγγελική, Καλαμπαλίκη Κατερίνα, Κωνσταντίνου Μαρία, Νάκου Μαρία, Πανταζή Βαγγελιώ, Παπαναστασίου Γερασιμούλα, Σελεβίστα Μέλισσα, Σουμέλη Καλλιρρόη, Τσιρογιάννη Βαρβάρα, Χριστοδουλοπούλου Ντίνα

είσοδος ελεύθερη

30 | 6 | 2015 - 1 | 7 | 2015

Ιστορίες για Αγρίους
Relatos salvajes / Wild Tales

Σκηνοθεσία: Ντάμιαν Σιφρόν
Πρωταγωνιστούν: Ρίτα Κορτέζε, Ρικάρντο Νταρέν, Όσκαρ Μαρτίνεζ, Λεονάρντο Σμπαράλια, Έρικα Ριβάς, Ντάριο Γκραντινέτι, Τζουλιέτα Ζίλμπερμπεργκ, Μαρία Ονέτο, Νάνσι Ντιπλά

Η ανισότητα, η αδικία, οι απαιτήσεις του κόσμου που ζούμε προκαλούν άγχος και κατάθλιψη σε πολλούς ανθρώπους.
Ενίοτε, κάποιοι από αυτούς ξεσπούν. Αυτή είναι μια ταινία για αυτούς τους ανθρώπους. Οι χαρακτήρες του Ιστορίες Για Αγρίους, περνούν το λεπτό όριο που διαχωρίζει τον πολιτισμό από τη βαρβαρότητα.
Η προδοσία ενός εραστή, η αναδρομή στο καταπιεσμένο παρελθόν, ακόμη κι ο εκνευρισμός ενός οδηγού, μπορούν να οδηγήσουν στην παραφροσύνη και την ένοχη απόλαυση του να χάνεις τον έλεγχο.

2-3-4-5 | 7 | 2015

Jurassic World

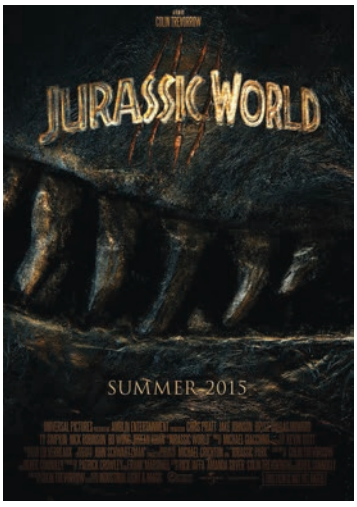

Σκηνοθεσία: Ντάμιαν Σιφρόν
Πρωταγωνιστούν: Ρίτα Κορτέζε, Ρικάρντο Νταρέν, Όσκαρ Μαρτίνεζ, Λεονάρντο Σμπαράλια, Έρικα Ριβάς, Ντάριο Γκραντινέτι, Τζουλιέτα Ζίλμπερμπεργκ, Μαρία Ονέτο, Νάνσι Ντιπλά

22 χρόνια μετά την πρώτη, τρομακτική επίσκεψη στο πάρκο ψυχαγωγίας, ερχόμαστε να ζήσουμε –με ένα ολόφρεσκο καστ- μοναδικές, επικών διαστάσεων, σκηνές καταδίωξης με τον τρισδιάστατο τρόμο (που δεν μπορείς να πεις πως περνά κι απαρατήρητος) να παραμονεύει σε κάθε γωνιά. Καλωσορίσατε στο ολοκαίνουργιο JURASSIC WORLD μας! Ευχόμαστε να απολαύσετε τη βόλτα σας!

6 | 7 | 2015

Θεατρική Παράσταση

Ο Μικρός Πρίγκηπας

Σκηνοθεσία: Δημήτρης Αδάμης

Η παράσταση είναι όλα όσα ακριβώς θα ήθελε να πει κανείς σε ένα παιδί. Είναι το πιο γλυκό τραγούδι που θα ήθελες να τραγουδήσεις σε ένα παιδί, νανούρισμα και χορός. Είναι όλα όσα έχουμε κρυμμένα μέσα μας από τότε που ήμασταν παιδιά, είναι ψίθυρος, γέλιο, μυστικά και αγκαλιές.
Η Παράσταση «Ο Μικρός Πρίγκιπας» θα σας περιμένει, να την αφήσετε να σας πλημυρίσει συγκίνηση και νοσταλγία, να κατοικήσει μέσα σας και να σας εξημερώσει. «Ο Μικρός Πρίγκιπας» απευθύνεται σε παιδιά κάθε ηλικίας .

Γενική είσοδος: 10 ευρώ, ανέργων 6 ευρώ

ΚΕΝΤΡΟ ΞΕΝΩΝ ΓΛΩΣΣΩΝ
ΤΜΗΜΑΤΑ ΟΛΟ ΤΟΝ ΧΡΟΝΟ
ΑΜΕΣΕΣ ΠΙΣΤΟΠΟΙΗΣΕΙΣ ΑΣΕΠ
ΓΙΑ ΕΝΗΛΙΚΕΣ

ΣΑΛΜΑΣ ΓΙΑΝΝΗΣ
ΞΕΝΕΣ ΓΛΩΣΣΕΣ Ι ΠΛΗΡΟΦΟΡΙΚΗ

Sigma ΠΛΗΡΟΦΟΡΙΚΗ
ΠΡΟΤΥΠΟ ΕΚΠΑΙΔΕΥΤΙΚΟ ΚΑΙ
ΕΞΕΤΑΣΤΙΚΟ ΚΕΝΤΡΟ ΠΛΗΡΟΦΟΡΙΚΗΣ
ΠΙΣΤΟΠΟΙΗΣΗ ΠΟΙΟΤΗΤΑΣ
ISO 9001:2000

ΑΓΓΛΙΚΑ ΙΤΑΛΙΚΑ ΙΣΠΑΝΙΚΑ ΓΑΛΛΙΚΑ ΓΕΡΜΑΝΙΚΑ

Sigma ΠΛΗΡΟΦΟΡΙΚΗ
ΠΙΣΤΟΠΟΙΗΣΕΙΣ ΑΣΕΠ (Cambridge, Vellum, Diploma)
Autocad, Γραμματειακή Υποστήριξη, Πιστοποιήσεις Security
Voucher και όλα τα προγράμματα κατάρτισης

Γρίβα 1 & Χαβέλα 9, Τ.: 26410 58385, 44264, 39150
Αγ. Βαρβάρας 31 & Δελφών, Τ.: 26410 58218
Email: ioasalmas@hotmail.com, URL: www.g-salmas.gr

7-8 | 7 | 2015

Birdman ή Η απρόσμενη αρετή της αφέλειας

The Unexpected Virtue of Ignorance

Σκηνοθεσία: Αλεχάντρο Γκονζάλεθ Ιναρίτου
Πρωταγωνιστούν: Μάικλ Κίτον, Έμα Στόουν, Έντουαρντ Νόρτον, Ναόμι Γουότς, Ζακ Γαλιφιανάκις, Άντρεα Ράισμπορουγ, Έιμι Ράιαν

Οπως όλες οι ταινίες του Ιναρίτου, το «Birdman» επιχειρεί μια οξεία ματιά στην ανθρώπινη ύπαρξη, όπως αυτή φαίνεται μέσα από τους χαρακτήρες που συνδέονται με τον ήρωα της ταινίας, όμως αυτή τη φορά αποτολμά και ακροβατεί ανάμεσα στην κωμωδία, το πάθος, την ψευδαίσθηση και την πραγματικότητα, επιτρέποντας τελικά πολλαπλές αναγνώσεις.

Όσκαρ καλύτερης ταινίας - σκηνοθεσίας - πρωτότυπου σεναρίου - φωτογραφίας

9-10 | 7 | 2015

Still Alice: Κάθε Στιγμή Μετράει

Still Alice

Σκηνοθεσία: Ρίτσαρντ Γκλέιτζερ, Γουός Γουεστμόρλαντ
Πρωταγωνιστούν: Τζούλιαν Μουρ, Κρίστεν Στιούαρτ, Άλεκ Μπόλντγουιν, Κέιτ Μπόσγουορθ

Η Δρ. Alice Howland (Julianne Moore) έχει τα πάντα. Είναι μία καταξιωμένη ακαδημαϊκός γλωσσολογίας στο Πανεπιστήμιο Κολούμπια, μία ευτυχισμένη σύζυγος και μητέρα τριών, μεγάλων πια, παιδιών. Όταν η μνήμη της αρχίζει να την προδίδει, αρχικά δεν δίνει σημασία. Αντιλαμβάνεται ότι κάτι δεν πάει καλά όταν χάνεται στην ίδια της τη γειτονιά. Ο προσωπικός αγώνας με αντίπαλο τη μη αναστρέψιμη νόσο του Αλτσχάιμερ μόλις ξεκινά.

Όσκαρ Α΄ γυναικείου ρόλου

ΕΥΤΑΤΟΡΙΟ ΜΑΖΙΚΗΣ ΕΣΤΙΑΣΗΣ
Catering
ΓΕΩΡΓΙΟΥ

15 χρόνια στο χώρο του Catering

- Οργάνωση εκδηλώσεων Οργανισμών & Εταιριών
- Οργάνωση δεξιώσεων γάμων & βαπτίσεων
- Οργάνωση παιδικών πάρτι, εορτών & γενεθλίων
- Τροφοδοσία μεγάλων Οργανισμών

Η αστείρευτη δημιουργικότητα και η φαντασία που διέπουν τις εκδηλώσεις που οργανώνουμε, ξεπερνούν κάθε προσδοκία.

ΓΕΩΡΓ. ΓΕΩΡΓΙΟΥ Διευθυντής Επιχείρησης

• Τηλ. 26410 20666 • Τηλ. & Fax:26410 58088

Κιν.: 6944 310152

Πιστοποιημένο Catering κατά HACCP ISO
Εργοστάσιο Νεάπολη ΑΓΡΙΝΙΟΥ

11 | 7 | 2015

Η Θεωρία των Πάντων
The Theory of Everything

Σκηνοθεσία: Τζέιμς Μαρς
Πρωταγωνιστούν: Έντι Ρεντμέιν, Φελίσιτι Τζόουνς, Ντέιβιντ Θιούλις

Η γνωριμία, η σχέση και η κοινή γαμήλια ζωή του διάσημου αστροφυσικού Στίβεν Χόκινγκ και της πρώτης συζύγου του Τζέιν Γουάιντ, από το Κέιμπριτζ του 1963 ως και τη δεκαετία του '90.

Όσκαρ Α΄ ανδρικού ρόλου

12 | 7 | 2015

Το Παιχνίδι Της Μίμησης
The Imitation Game

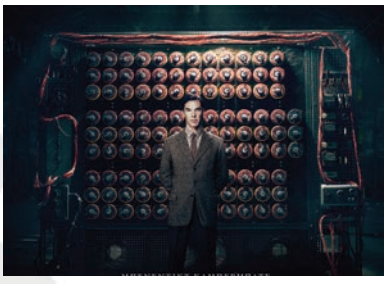

Σκηνοθεσία: Μόρτεν Τίλντουμ
Πρωταγωνιστούν: Μπένεντικτ Κάμπερμπατς, Κίρα Νάιτλι, Μάθιου Γκουντ, Τσαρλς Ντανς, Μαρκ Στρονγκ, Τάπενς Μίντλετον

Το χειμώνα του 1952, οι Βρετανικές αρχές εισέβαλαν στο σπίτι του μαθηματικού κι αναλυτή Άλαν Τιούρινγκ, και τον συνέλαβαν για «απρεπή συμπεριφορά», μια κατηγορία που αργότερα θα οδηγούσε στην καταδίκη του με την κατηγορία της ομοφυλοφιλίας- ωστόσο κανείς δε γνώριζε ότι επρόκειτο για ένα πρωτοπόρο και ιδιοφυή επιστήμονα στους ηλεκτρονικούς υπολογιστές. Κατά τη διάρκεια του Β΄ Παγκοσμίου πολέμου είχε καθοδηγήσει με επιτυχία μια ομάδα επιστημόνων, κι «έσπασε» τον κώδικα της περίφημης Γερμανικής μηχανής Enigma...

Όσκαρ διασκευασμένου σεναρίου

ΓΕΩΡΓΙΟΣ ΚΑΡΑΘΑΝΟΣ
Μέλος του Συλόγου Ακοοπροθετιστών Ελλάδος

ΑΚΟΥΣΤΙΚΑ ΒΑΡΗΚΟΪΑΣ

Επειδή η ποιότητα ακοής... είναι ποιότητα ζωής!!!

Μεγ. Αλεξάνδρου 2, Αγρίνιο, Τηλ.: 26410 23150, Fax: 26410 23160
www.akoe.gr, e-mail: info@akoe.gr

13-14-15 | 7 | 2015

1001 Γραμμάρια
1001 Grams

Σκηνοθεσία: Μπεντ Χάμερ
Πρωταγωνιστούν: Αν Νταλ Τορπ, Λοράν Στοκέρ, Περ Κρίστιαν Έλεφσεν

Πολλοί μπορεί να μη το γνωρίζουν, αλλά σε κάθε χώρα φυλάσσεται κάτω από ειδικές συνθήκες ώστε να μην αλλοιώνεται το βάρος του, ένα πρότυπο χιλιόγραμμο, το γνωστό μας κιλό. Το πρότυπο αυτό συνιστά τη μονάδα αναφοράς και μέτρησης του βάρους. Όταν η αυστηρή, γοητευτική αλλά και μοναχική Νορβηγίδα επιστήμονας Μαρίε συμμετέχει στο τακτικό ετήσιο παγκόσμιο συνέδριο στο Παρίσι σχετικά με την ακριβή μέτρηση του πρότυπου χιλιόγραμμου, η ζωή της αποκλίνει από την κανονική της ρουτίνα. Θα αναγκαστεί λοιπόν να «ζυγίσει» με ακρίβεια τις προσωπικές της απογοητεύσεις και επιθυμίες με την ευκαιρία για αγάπη και μια διαφορετική στάση ζωής.

16-17-18-19 | 7 | 2015

Με Σειρά Εξαφάνισης
In Order Of Disappearance

Σκηνοθεσία: Χανς Πίτερ Μόλαντ
Πρωταγωνιστούν: Στέλαν Σκάρσγκαρντ, Κρίστοφερ Χίβτζου, Μπριγκίτε Χιόρτ Σόρενσεν, Μπρούνο Γκαντζ, Τομπίας Σάντελμαν, Παλ Σβέρε Χάγκεν

Χειμώνας στη Νορβηγία. Ο εσωστρεφής και εργατικός Nils (Stellan Skarsgard) οδηγεί το εκχιονιστικό του διατηρώντας τους δρόμους καθαρούς και τα βουνά προσβάσιμα στο αφιλόξενο παγωμένο τοπίο, όπου ζει. Έχει μόλις ανακηρυχθεί ο πολίτης της χρονιάς για τον ζήλο του, όταν ενημερώνεται ότι ο γιος του πέθανε από υπερβολική δόση ηρωίνης. Αρνείται όμως να αποδεχτεί την επίσημη εκδοχή του θανάτου του γιου του και ξεκινά μια μυστική έρευνα που τον οδηγεί στους δολοφόνους του παιδιού του. Μια σειρά από αναπάντεχα γεγονότα τον μετατρέπουν σε αδίστακτο ήρωα του υποκόσμου, ενώ η ταυτότητα του παραμένει άγνωστη…

20 | 7 | 2015

5ο International Agrinio Jazz Festival

Η μεγάλη γιορτή της jazz, θεσμός για την πόλη μας και σημείο αναφοράς για τους λάτρεις της Jazz για ακόμα μια χρονιά στο Αγρίνιο. Κορυφαίοι 'Ελληνες και Ξένοι Μουσικοί, σ' ένα υψηλού επιπέδου πρόγραμμα, από τα παραδοσιακά στοιχεία της Jazz μέχρι τις πιο σύγχρονες μορφές της. Αυτοσχεδιασμοί αλλά και κλασικές jazz μελωδίες από δεξιοτέχνες στο είδος μουσικούς θα πλημμυρίσουν για μια νύχτα το Ελληνίς, δίνοντας στο κοινό του Αγρινίου μια αυθεντική γεύση από το κοσμοπολίτικο και μποέμ σύμπαν της jazz! Το φεστιβάλ που αποτελεί το ραντεβού όλων των φίλων της jazz μας περιμένει δυνατότερο από ποτέ Την καλλιτεχνική διεύθυνση του Agrinio Jazz Festival, έχει ο Αγρινώτης καταξιωμένος μουσικός Γρηγόρης Θεοδωρίδης.

Οικόνομική Ενίσχυση Φεστιβάλ: 12 ευρώ. Προπώληση 10 ευρώ
Σημείο Προπώλησης: Τρυποκάρυδος Coffee-Bar Πεζόδρομος Ηλία Ηλιού

21 | 7 | 2015

Συναυλία

Σπύρος Νικολάου - Μουσικό σχήμα Ανδρομέδα@Φίλοι

Πως βρεθήκαμε εδώ.

Ο ΣΠΥΡΟΣ ΝΙΚΟΛΑΟΥ με το μουσικό σχήμα ΑΝΔΡΟΜΕΔΑ παρουσιάζει ανέκδοτα τραγούδια του,αλλά και ένα πλούσιο οδοιπορικό στο σύγχρονο ελληνικό τραγούδι, στο ρεμπέτικο και την παράδοση, με το ιδιαίτερο προσωπικό του ύφος.
Σε αυτό το μουσικό ταξίδι, που απλώνεται από τον ψίθυρο ως την κραυγή , από το οικείο μέχρι το απόκοσμο, συνοδοιπόροι θα είναι: ΤΑΚΗΣ ΦΩΛΙΑΣ στην κιθάρα και το τραγούδι, ΚΩΣΤΗΣ ΠΑΤΣΙΑΛΟΣ στο πιάνο, ΔΙΟΝΥΣΗΣ ΡΗΓΑΛΟΣ στο μπουζούκι, ΔΩΡΑ ΚΟΡΑΚΗ στο τραγούδι, ΒΑΣΙΛΗΣ ΣΚΟΥΜΑΝΤΖΟΣ στα κρουστά, ΑΡΓΥΡΗΣ ΞΟΥΡΙΑΣ στο μπάσο & ΜΑΚΗΣ ΦΕΓΓΟΥΛΗΣ στα τύμπανα. Θα συμμετέχουν ΧΡΗΣΤΟΣ ΚΑΡΑΓΙΑΝΝΟΠΟΥΛΟΣ, ΠΑΝΟΣ ΣΙΑΤΡΑΣ στο τραγούδι και πολλοί άλλοι φίλοι μουσικοί.

Στον ήχο και στα φώτα ο ΓΙΩΡΓΟΣ ΤΡΑΓΟΥΔΑΡΑΣ και οι συνεργάτες του.

Τιμή εισόδου: 7 ευρω

Προπώληση: 5 ευρώ στο Δημοτικό Κινηματογράφο ΕΛΛΗΝΙΣ στο cafe ΦΥΣΑΛΙΔΑ και στο βιβλιοπωλείο ΞΕΝΟΓΛΩΣΣΟ.

ΜΕΡΟΣ ΤΩΝ ΕΣΟΔΩΝ ΘΑ ΔΙΑΤΕΘΕΙ ΣΤΗΝ ΕΛΕΠΑΠ ΑΓΡΙΝΙΟΥ

22 | 7 | 2015

Θεατρική Παράσταση

"Νεφέλες" του Αριστοφάνη

Διασκευή - Σκηνοθεσία: Βασίλης Παπαβασιλείου
ΔΙΑΝΟΜΗ: Πέτρος Φιλιππίδης (Στρεψιάδης), Στέλιος Μαϊνας (Σωκράτης), Πυγμαλίων Δαδακαρίδης (Φειδιππίδης), Γεράσιμος Σκιαδαρέσης (Δίκαιος Λόγος), Τάσος Γιαννόπουλος (Άδικος Λόγος), Αγορίτσα Οικονόμου, Θανάσης Δήμου, Χρήστος Σπανός, Ηλιάνα Γαϊτάνη, Νεφέλη Μαρκάκη, Πάρις Θωμόπουλος, Γιάννης Μίνως, Χριστίνα Σπατιώτη

Το εμβληματικό έργο της αρχαίας κωμωδιογραφίας, οι «Νεφέλες» του Αριστοφάνη, σηματοδοτεί φέτος το καλοκαίρι μια ξεχωριστή συσπείρωση θεατρικών δυνάμεων. Είκοσι επτά χρόνια μετά την πρώτη τους συνεργασία, ο Βασίλης Παπαβασιλείου στη διασκευή του κειμένου και στη σκηνοθεσία της παράστασης και ο Πέτρος Φιλιππίδης στο ρόλο του Στρεψιάδη, ξανασυναντιούνται σε μια παραγωγή της Stefi & Lynx Productions. Τους πρωταγωνιστικούς ρόλους ερμηνεύουν σημαντικοί ηθοποιοί με ξεχωριστή πορεία - Στέλιος Μαϊνας (Σωκράτης), Πυγμαλίων Δαδακαρίδης (Φειδιππίδης), Γεράσιμος Σκιαδαρέσης (Δίκαιος Λόγος), Τάσος Γιαννόπουλος (Άδικος Λόγος) - καθώς και πολλοί άλλοι εκλεκτοί εκπρόσωποι της παλαιότερης και νεότερης γενιάς ηθοποιών.

Προπώληση εισιτηρίων στο Δημοτικό Κινηματογράφο "Ελληνίς". Γενική Εισοδος 18 ευρώ. Φοιτητικό-Παιδικό έως 12 ετών-Πολύτεκνοι 15 ευρώ. Ανέργων 12 ευρώ.

23 | 7 | 2015

Σιωπηλός μάρτυρας

Rear Window

Σκηνοθεσία Άλφρεντ Χίτσκοκ
Πρωταγωνιστούν:
Τζέιμς Στιούαρτ, Γκρέις Κέλι,
Θέλμα Ρίτερ

Καθηλωμένος στο διαμέρισμά του με σπασμένο πόδι, ένας φωτορεπόρτερ σκοτώνει την ώρα του παρακολουθώντας βαριεστημένα από το παράθυρό του τα γειτονικά διαμερίσματα. Όταν όμως γίνεται αυτόπτης μάρτυρας ενός φόνου ακριβώς απέναντι, προσπαθεί να εξιχνιάσει το έγκλημα με την αγαπημένη του.

24 | 7 | 2015

Ο Δεσμώτης του ιλλίγγου

Vertigo

Σκηνοθεσία: Άλφρεντ Χίτσκοκ
Πρωταγωνιστούν: Τζέιμς Στιούαρτ,
Κιμ Νόβακ, Μπάρμπαρα Ντελ
Γκέντες

Ένας αστυνομικός παραιτείται από την υπηρεσία του επειδή πάσχει από ακροφοβία. Κάποια στιγμή συναντάει ένα φίλο του, ο οποίος του προτείνει να παρακολουθήσει τη γυναίκα του γιατί φοβάται ότι πάσχει από διχασμό προσωπικότητας και έχει τάσεις αυτοκτονίας.

velocitybikes.gr

25 | 7 | 2015

Υπόθεση Τόμας Κράουν
The Thomas Crown Affair

Σκηνοθεσία: Νόρμαν Τζούισον
Πρωταγωνιστούν: Στιβ Μακ Κουίν, Φέι Ντεναγουέι, Γιάζεφ Κότο

Η ντετέκτιβ μιας ασφαλιστικής εταιρείας υποψιάζεται έναν εκκεντρικό εκατομμυριούχο ως υπεύθυνο για μια σειρά από ληστείες τραπεζών. Ένα… αισθησιακό γουέστερν, καμουφλαρισμένο σαν αστυνομική περιπέτεια, ένα από τα πιο σέξι κινηματογραφικά ζευγάρια, ένα διάσημο, βραβευμένο με Όσκαρ τραγούδι ("The windmills of your mind"). Συνολικά, ένα τέλειο δείγμα ψυχαγωγικού σινεμά, το οποίο συνδυάζει δράση, γοητεία, ανατροπές, παιχνίδι με το είναι και το φαίνεσθαι αλλά και -πάνω απ' όλα- απαράμιλλη αφηγηματική δεξιοτεχνία.

26 | 7 | 2015

Μπόνι & Κλάιντ
Bonnie and Clyde

Σκηνοθεσία: Άρθουρ Πεν
Πρωταγωνιστούν: Γουόρεν Μπίτι, Φέι Ντεναγουέι, Τζιν Χάκμαν

Η ζωή και η δράση ενός παράνομου ζευγαριού, που οι τολμηρές ληστείες τους σε τράπεζες, τους ανέδειξε σε λαικούς ήρωες.
Έντονα επηρεασμένη από τον ανατρεπτικό αρτ ενθουσιασμό της γαλλικής νουβέλ βαγκ, αυτή η ανθεκτική στο χρόνο ιστορία παραβατικότητας θα μετατραπεί γρήγορα σε ένα υπαρξιακό road movie, στοιχειωμένο από μια διάχυτη μελαγχολία και διάτρητο από τα εύστοχα κοινωνικά σχόλια που διαπερνούν σαν πυρακτωμένες σφαίρες την περιπετειώδη δομή του.

Διοργάνωση Εκδρομών Σεμιναρίων, Αγώνων

Εμπορίο Ποδηλάτων & Πατινιών

Εξειδικευμένο service

VELOCITY
Αθλητισμός και διασκέδαση

Κ.Βάρναλη 5, Αγρίνιο
Τηλ. 2641024628
info@velocitybikes.gr

27-28-29 | 7 | 2015

Χορωδία

Boychoir

Σκηνοθεσία: Φρανσουά Ζιράρ
Πρωταγωνιστούν: Ντάστιν Χόφμαν, Κάθι Μπέιτς, Τζος Λούκας, Ντέμπρα Γουίνγκερ, Κέβιν ΜακΧέιλ, Γκάρετ Γουόρινγκ

Με πρωταγωνιστή τον βραβευμένο με Όσκαρ Ντάστιν Χόφμαν και με την σκηνοθετική υπογραφή του Φρανσουά Ζιράρ, σκηνοθέτη του «Cirque Du Soleil» και του βραβευμένου με Όσκαρ Μουσικής, «The Red Violin», η ταινία «Boychoir» αποκαλύπτει ότι το εξαιρετικό ενυπάρχει σε κάθε άνθρωπο αρκεί να τολμήσει το όνειρο. Ένα 12χρονο αγόρι που πρόσφατα έχασε τους γονείς του καταλήγει σε ένα μουσικό οικοτροφείο, με τα δίδακτρα πληρωμένα από έναν ανώνυμο ευεργέτη.

30-31 | 7 | 2015 - 1-2 | 8 | 2015

Entourage

Σκηνοθεσία: Νταγκ Έλιν
Πρωταγωνιστούν: Κέβιν Κόνολι, Έιντριαν Γκρένιερ, Κέβιν Ντίλον, Τζέρι Φεράρα, Τζέρεμι Πίβεν, Μπίλι Μπομπ Θόρτον, Χέιλι Τζόελ Όσμεντ

Το «Entourage», η πολυαναμενόμενη μεταφορά της βραβευμένης σειράς του HBO στη μεγάλη οθόνη ξανασυγκεντρώνει το αυθεντικό cast της σειράς με τους Κέβιν Κόνολι, Έιντριαν Γκρένιερ, Κέβιν Ντίλον, Τζέρι Φεράρα και Τζέρεμι Πίβεν. Ο αστέρας του κινηματογράφου Βίνσεντ Τσέιζ (Γκρένιερ) μαζί με όλη την αντροπαρέα, τον Έρικ (Κόνολι), τον Τέρτλ (Φεράρα) και τον Τζόνι (Ντίλον), επιστρέφουν, έχοντας πάντα στο πλάι τους τον ατζέντη του Τσέιζ, Άρι Γκολτν (Πίβεν). Κάποιες από τις φιλοδοξίες και τους στόχους τους έχουν αλλάξει με την πάροδο του χρόνου, αλλά ο δεσμός που τους συνδέει παραμένει ισχυρός, καθώς κινούνται μέσα στον περίεργο και κάποιες φορές αδυσώπητο κόσμο του Hollywood.

Έργα πρασίνου - Είδη κήπου
Βυσσινόκηπος
Γκριμότσης Αντώνης
Χαρ. Τρικούπη 96 - 98 ◦ τηλ. 26410 56994

3-4-5 | 8 | 2015

Το Αλάτι της Γης

The Salt of the Earth

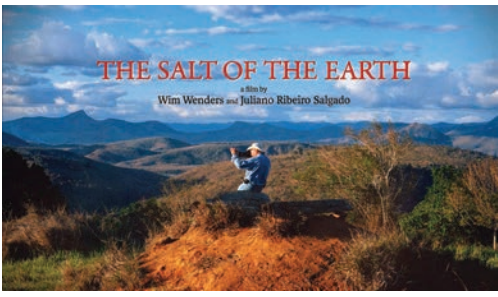

Σκηνοθεσία: Βιμ Βέντερς,
Τζουλιάνο Ριμπέιρο Σαλγκάντο

Τα τελευταία 40 χρόνια, ο φωτογράφος Σεμπαστιάο Σαλγκάδο ταξιδεύει σε όλες τις ηπείρους καταγράφοντας τις αλλαγές της ανθρωπότητας. Έχει υπάρξει αυτόπτης μάρτυρας μεγάλων γεγονότων της πρόσφατης ιστορίας μας. Για τον Σεμπαστιάο Σαλγκάδο οι άνθρωποι παντού διαφορετικοί και όμως ίδιοι, αποτελούν «Το αλάτι της γης». Ο Σεμπαστιάο Σαλγκάδο, οι εικόνες του, οι ιστορίες του και η σοφία που έχει αποκτήσει μέσα από τις μοναδικές εμπειρίες του, παρουσιάζονται στο ΑΛΑΤΙ ΤΗΣ ΓΗΣ μέσα από τα μάτια του γιου του, Τζουλιάνο Σαλγκάδο, και του Βιμ Βέντερς, σκηνοθέτη -μεταξύ άλλων- των εξαιρετικών ντοκιμαντέρ "BuenaVistaSocialClub" και "Pina". Μια συγκινητική ταινία που ξεπερνά κατά πολύ το θέμα της και μεταμορφώνεται σε σπουδή για τον άνθρωπο και το περιβάλλον του.

6 | 8 | 2015

Tinkerbell and Legend of the Neverbeast

Η Τίνκερμπελ και το Τέρας του Ποτέ

Η σκανταλιάρα νεράιδα Φλώρα πιάνει φιλίες με ένα μυστηριώδες πλάσμα, γνωστό ως Τέρας του Ποτέ, οι Επίλεκτοι Ανιχνευτές, όμως, αποφασίζουν να το αιχμαλωτίσουν πριν καταστρέψει τη χώρα τους. Η Φλώρα πρέπει να αποκτήσει εμπιστοσύνη στο ένστικτο της και να επέμβει, έχοντας στο πλευρό της την Τίνκερμπελ και τις αγαπημένες της φίλες.

είσοδος ελεύθερη

...για λόγους ασφαλείας θα διανέμονται ΔΕΛΤΙΑ ΠΡΟΤΕΡΑΙΟΤΗΤΑΣ ΕΛΕΥΘΕΡΗΣ ΕΙΣΟΔΟΥ, μέχρι εξαντλήσεως του αριθμού θέσεων του κινηματογράφου το Σήμερο πριν την προβολή της ταινίας.

7-8-9 | 8 | 2015

Πώς να Κάνετε Έρωτα σαν Εγγλέζος
How to Make Love Like an Englishman

Σκηνοθεσία: Τομ Βον
Πρωταγωνιστούν: Πιρς Μπρόσναν, Σάλμα Χάγιεκ, Τζέσικα Άλμπα, Μπεν ΜακΚένζι, Μάλκολμ ΜακΝτάουελ, Μέριν Ντάντζι

Στην σοφιστικέ και σέξι ρομαντική κομεντί «Πώς να Κάνετε Έρωτα σαν Εγγλέζος» Ο Πιρς Μπρόσναν θα βρεθεί ανάμεσα στις εκρηκτικές Σάλμα Χάγιεκ και Τζέσικα Άλμπα. Ο Μπρόσναν υποδύεται έναν καθηγητή πανεπιστημίου στο Κέιμπριτζ που θα βρει τον δάσκαλο του, στο πρόσωπο της Σάλμα Χάγιεκ, και θα αναγκαστεί να επαναπροσδιορίσει τη γεμάτη ερωτικές περιπέτειες ζωή του, αφότου αφήσει την Τζέσικα Άλμπα, φοιτήτρια του στο πανεπιστήμιο και ετεροθαλή αδελφή της Χάγιεκ, έγκυο.

10-11-12 | 8 | 2015

Σκοτεινοί Τόποι
Dark Places

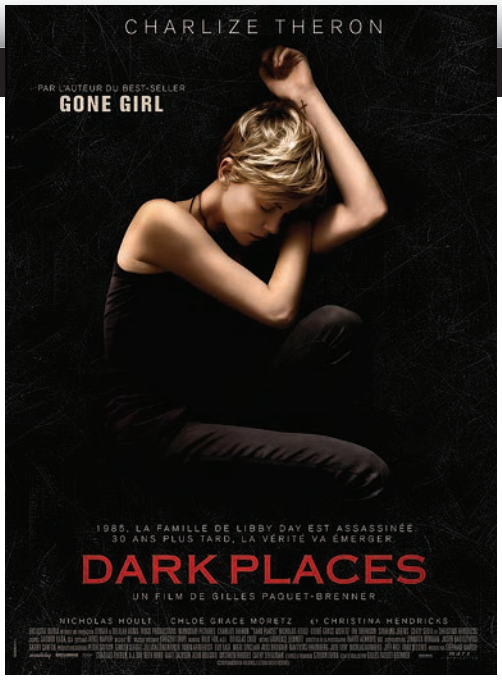

Σκηνοθεσία: Ζιλ Πακέ Μπρενέρ
Πρωταγωνιστούν: Κλόε Γκρτέις Μόρετζ, Σαρλίζ Θερόν, Κρίστίνα Χέντρικς, Νίκολας Χουλτ, Τάι Σέρινταν

Η ιστορία παρακολουθεί την Λίμπι Ντέι η οποία σε μικρή ηλικία έγινε μάρτυρας της δολοφονίας της μάνας και των δύο αδελφών της. Η κατάθεσή της είχε σαν αποτέλεσμα να πάει ο 15χρονος αδελφός της στη φυλακή. Εικοσιπέντε χρόνια μετά, η Λίμπι γνωρίζει μια ερασιτεχνική ομάδα που εξιχνιάζει εγκλήματα, που θέλει να ανακαλύψει την αλήθεια για το τι είχε συμβεί τη νύχτα της δολοφονίας. Όλα έμοιαζαν να είναι τότε μια σατανιστική τελετή. Η ομάδα πείθει όμως την δυσλειτουργική Λίμπι να ξαναθυμηθεί τα γεγονότα, για να ανακαλύψει το τι συνέβη πραγματικά εκείνη την βραδιά και να εξορκίσει τους δαίμονές της.

13 | 8 | 2015

Οι Πιγκουίνοι της Μαδαγασκάρης

The Penguins of Madagascar

Σοκαριστικά νέα: Οι μεγαλύτερες υπέρ-ομάδες κατασκόπων δεν γεννιούνται, αλλά… εκκολάπτονται! Ανακαλύψτε τα μυστικά των καλύτερων και πιο ξεκαρδιστικών, κατασκόπων στην Ιστορία της παγκόσμιας κατασκοπίας! Μιλάμε φυσικά για τον Σκίπερ, τον Κοβάλσκι, τον Ρίκο και τον Στρατιώτη… Οι καλύτεροι των καλύτερων, οι πιο ελίτ των ελίτ, ενώνουν τις δυνάμεις τους με την μυστική, ειδική ομάδα δράσης, «Βόρειος Άνεμος», αρχηγός της οποίας είναι ο επιβλητικός και όμορφος Πράκτορας Απόρρητος – είναι, φυσικά, τόσο απόρρητος που κανείς δεν γνωρίζει το όνομά του!

είσοδος ελεύθερη

…για λόγους ασφαλείας θα διανέμονται ΔΕΛΤΙΑ ΠΡΟΤΕΡΑΙΟΤΗΤΑΣ ΕΛΕΥΘΕΡΗΣ ΕΙΣΟΔΟΥ, μέχρι εξαντλήσεως του αριθμού θέσεων του κινηματογράφου το Ζήμερο πριν την προβολή της ταινίας.

14-15-16 | 8 | 2015

Μία Υπόσχεση

A Promise

Σκηνοθεσία: Πατρίς Λεκόντ
Πρωταγωνιστούν: Ρεμπέκα Χολ, Ρίτσαρντ Μάντεν, Άλαν Ρίκμαν

Γερμανία, 1912. Ένας ταπεινής καταγωγής νεαρός άντρας, βρίσκει δουλειά σε ένα εργοστάσιο χάλυβα. Ο ιδιοκτήτης, Καρλ, εντυπωσιασμένος από τη δουλειά του, κάνει το νεαρό γραμματέα του. Καθώς η υγεία του Καρλ επιδεινώνεται και παραμένει εσώκλειστος στο σπίτι του, μεταφέρεται κι ο νεαρός μαζί, για να συνεχίσει τη δουλειά του. Εκεί γνωρίζει την κατά πολύ νεότερη σύζυγο του αφεντικού του, μια πανέμορφη και συνεσταλμένη γυναίκα…

17-18-19 | 8 | 2015

Fantastic Four

Σκηνοθεσία: Τζος Τρανκ
Πρωταγωνιστούν: Μάιλς Τέλερ, Κέιτ Μάρα, Μάικλ Μπ. Τζόρνταν, Τζέιμι Μπελ, Τόμπι Κέμπελ

Πρωταγωνιστές της τέσσερις νεαροί που μεταφέρονται σε ένα εναλλακτικό και επικίνδυνο σύμπαν, ένα περιβάλλον στο οποίο τα σώματά τους μεταλλάσσονται με σοκαριστικό τρόπο. Οι ζωές τους αλλάζουν για πάντα και οι Fantastic Four πρέπει να μάθουν να τιθασεύουν τις τεράστιες νέες δυνάμεις τους και να δουλέψουν μαζί για να σώσουν τη Γη από έναν πρώην σύμμαχό τους, που είναι πλέον εχθρός.

20 | 8 | 2015

Άννι
Annie

Σκηνοθεσία: Γουίλ Γκλουκ
Πρωταγωνιστούν: Τζέιμι Φοξ, Κουβενζανέ Γουάιλις, Ρόουζ Μπερν, Κάμερον Ντιάζ, Μπόμπι Καναβάλε, Αντεγουόλε Ακινοούι Αγκμπάτζε

Η Annie είναι ένα θαρραλέο κορίτσι που ζει παρέα με άλλα κοριτσάκια μαζί με την αυταρχική ανάδοχη μητέρα Miss Hannigan, στην οποία την άφησαν οι γονείς της με την υπόσχεση ότι θα επιστρέψουν κάποια στιγμή. Όλα θα αλλάξουν όταν η Annie συναντήσει τον ψυχρό δισεκατομμυριούχο Will Stacks, ο οποίος σύντομα υποκύπτει στη γοητεία της και της προτείνει έναν ρόλο στην προεκλογική του καμπάνια.

είσοδος ελεύθερη

...για λόγους ασφαλείας θα διανέμονται ΔΕΛΤΙΑ ΠΡΟΤΕΡΑΙΟΤΗΤΑΣ ΕΛΕΥΘΕΡΗΣ ΕΙΣΟΔΟΥ, μέχρι εξαντλήσεως του αριθμού θέσεων του κινηματογράφου το Σήμερο πριν την προβολή της ταινίας.

21-22-23 | 8 | 2015

Ted 2

Σκηνοθεσία: Σεθ Μακφάρλαν
Πρωταγωνιστούν: Λίαμ Νίσον, Μαρκ Γουόλμπεργκ, Αμάντα Σέιφριντ, Μόργκαν Φρίμαν, Σεθ Μακφάρλαν (φωνή)

TED 2, μια αυθεντική, καθαρόαιμη, κάφρικη κωμωδία. Δύο σέξι θηλυκά, αυτήν τη φορά, (Κούνις, Σέιφριντ) προκαλούν εκρήξεις τεστοστερόνης, όχι μόνο στον αιώνιο έφηβο και παλιμπαιδίζοντα πρωταγωνιστή (μοναδικός στον ρόλο ο Μαρκ Γουόλμπεργκ), αλλά και στον αθυρόστομο αρκούδο (μια τέλεια κατασκευή ψηφιακού animation που πολύ γρήγορα ξεχνάς ότι είναι ένα απίθανο παιδικό παιχνίδι και τον αντιμετωπίζεις ως πραγματικό ήρωα της ταινίας) που προσπαθεί να «περάσει το δαχτυλίδι», προς τέρψη κι ένοχη απόλαυση του κοινού.

Αφιέρωμα στον Κώστα Γαβρά

24 | 8 | 2015

Το κεφάλαιο

Le Capital

Σκηνοθεσία: Κώστας Γαβράς
Πρωταγωνιστούν: Γκαντ Ελμαλέχ, Νατάσα Ρενιέ, Γκάμπριελ Μπερν, Σελίν Σαλέτ

Ο πρόεδρος και διευθύνων σύμβουλος του τραπεζικού κολοσσού Phenix αποσύρεται για λόγους υγείας και τη θέση του αναλαμβάνει το νεαρό, άκρως επικοινωνιακό και φιλόδοξο στέλεχος Μαρκ Τουρνέιγ. Προσπαθώντας να επιβιώσει σε έναν κόσμο ραδιουργιών και αόρατων απειλών, θα αποδεχτεί τους όρους του παιχνιδιού και θα αποδειχτεί… καπιταλιστικότερος των σκληρότερων καπιταλιστών αντιπάλων του.

Το αφιέρωμα στον Κώστα Γαβρά γίνεται σε συνεργασία με την Ένωση Καθηγητών Γαλλικής Γλώσσας Ν. Αιτ/νίας

25 | 8 | 2015

Παράδεισος στη δύση

Σκηνοθεσία: Κώστας Γαβράς
Πρωταγωνιστούν: Ρικάρντο Σκαμάρτσιο, Τζούλιαν Κέλερ, 'Ερικ Καραβακά, Ούλριχ Τουκούρ, Ιεροκλής Μιχαηλίδης, Άννυ Λούλου

Το πλοίο που μεταφέρει τον Ηλία και πολλούς άλλους λαθρομετανάστες πέφτει σε μπλόκο του λιμενικού, εκείνος όμως καταφέρνει να βγει στην ακτή και καταφεύγει σ' ένα πολυτελές παραθεριστικό συγκρότημα, από το οποίο προσπαθεί να "δραπετεύσει" προς το Παρίσι.

26 | 8 | 2015

"Z"

Σκηνοθεσία: Κώστας Γαβράς
Πρωταγωνιστούν: Ιβ Μονταν, Ζαν Λουί Τρεντινιάν, Ειρήνη Παππά, Ζακ Περέν, Σαρλ ντενέρ

Ένας γιατρός, βουλευτής της Αριστεράς, δολοφονείται μετά την ομιλία του για τον πυρηνικό αφοπλισμό και την παγκόσμια ειρήνη. Ο εισαγγελέας που αναλαμβάνει την υπόθεση ξεσκεπάζει τους φυσικούς και ηθικούς αυτουργούς, αγγίζοντας το βαθύ κρατικό μηχανισμό.

Διατηρώντας τη σκηνοθετική βιρτουοζιτέ και την τολμηρή πολιτική ματιά που του χάρισαν Χρυσή Σφαίρα, δύο Όσκαρ, δύο βραβεία στις Κάνες και παγκόσμια επιτυχία, το θρίλερ του Κώστα Γαβρά παραμένει ακόμα - παρά τις μελοδραματικές "ρυτίδες" και τα σαράντα του χρόνια- επίκαιρο, συγκινητικό και απόλυτα... ελληνικό.

Μακριά από τους Ανθρώπους
Far from Men

Σκηνοθεσία: Νταβίντ Ελχόφεν
Πρωταγωνιστούν: Βίγκο Μόρτενσεν, Ρεντά Κατέμπ

Βρισκόμαστε το 1954 στην Αλγερία στην καρδιά του χειμώνα σε ένα απομονωμένο χωριό, ενώ ξεκινά ο αντιαποικιακός αγώνας ενάντια στους Γάλλους. Καθώς οι αντάρτες περικυκλώνουν την περιοχή η σύγκρουση ανάμεσα στο παλιό και στο καινούριο είναι αναπόφευκτη.

Ο Νταρού (Βίγκο Μόρτενσεν), ο δάσκαλος του χωριού πρέπει να συνοδεύσει τον Μοχάμεντ (Ρεντά Κατέμπ), έναν ντόπιο που κατηγορείται για φόνο, μέχρι την πόλη όπου πρόκειται να δικαστεί.

Δύο άνθρωποι εντελώς διαφορετικοί μεταξύ τους είναι αναγκασμένοι να διασχίσουν τις απέραντες πεδιάδες της ενδοχώρας. Κυνηγημένοι από τους συγγενείς του δολοφονημένου που ζητούν εκδίκηση, αλλά και από τους Γάλλους στρατιώτες, οι δύο άνδρες επαναστατούν, έρχονται αντιμέτωποι με τη θρησκευτική μισαλλοδοξία όσο και την παράλογη βία του κατακτητή, αλλά, παράλληλα, και με τα προσωπικά τους ηθικά διλήμματα.

Αναζητώντας Πρωτότυπες Εφαρμογές,
Υψηλή Ποιότητα & Άρτια Σχεδίαση
FIRMA
ΕΠΙΓΡΑΦΕΣ
με υπογραφή
ΠΥΛΗΝΗΣ 1, ΑΓΡΙΝΙΟ
ΤΗΛ.: 26410 46491
FAX: 26410 46761
e-mail:firma_ag@otenet.gr

30 | 8 | 2015

Θεατρική Παράσταση

Σοφοκλή Αντιγόνη

Ένα διαχρονικό σχόλιο στην αλαζονεία της εξουσία

Σκηνοθεσία: Θέμης Μουμουλίδης
Μουσική: Σταύρος Γασπαράτος

Ερμηνεύουν οι ηθοποιοί:
Νικήτας Τσακίρογλου, Ιωάννα Παππα, Σταύρος Ζαλμάς, Νίκος Αρβανίτης, Λουκία Μιχαλοπούλου , Χρήστος Πλαίνης, Μαρούσκα Παναγιωτοπούλου, Κώστας Βελέτζας, Γιώργος Παπαπαύλου, Μάνος Καρατζογιάννης, Γιώργος Νούσης

Η παράσταση ανεβαίνει , σε νέα μετάφραση της Παναγιώτας Πανταζή και σκηνοθεσία Θέμη Μουμουλίδη και επιχειρεί μια σύγχρονη σκηνική ανάγνωση της κορυφαίας τραγωδίας, μέσα σε ένα ποιητικό εικαστικό περιβάλλον και τη σύγχρονη μουσική εκδοχή του Σταύρου Γασπαράτου.

Το έργο διαδραματίζεται στη Θήβα, όπου βασίλευε η γενιά των Λαβδακιδών, βρίσκεται σε κατάσταση δεινής πολιτικής κρίσης - συνέπεια εμφύλιας διαμάχης. Οι δυο γιοι του τελευταίου βασιλιά, του Οιδίποδα, που χάθηκε χτυπημένος από τη βαριά κατάρα που κατατρύχει τους Λαβδακίδες, συγκρούστηκαν για τη διαδοχή. Και, ενώ ο Ετεοκλής έμεινε να κυβερνά τη Θήβα, ο Πολυνείκης, εξόριστος, ξεσήκωσε στρατό από το Άργος για να επιτεθεί στην πόλη. Η επίθεση αποτυγχάνει, αλλά στη μάχη ο Ετεοκλής και ο Πολυνείκης αλληλοσκοτώνονται. Δεν απομένουν πλέον στη ζωή παρά οι δυο κόρες του Οιδίποδα, η Αντιγόνη και η Ισμήνη, τελευταίοι κρίκοι της αλυσίδας των Λαβδακιδών.

Προπώληση εισιτηρίων στο Δημοτικό Κινηματογράφο "Ελληνίς"

31 | 8 | 2015 - 1-2 | 9 | 2015

Μεγαλώνοντας

Boyhood

Σκηνοθεσία: Ρίτσαρντ Λινκλέιτερ
Πρωταγωνιστούν: Ίθαν Χοκ, Πατρίσια Άρκετ, Έλαρ Κολτρέιν

Από την αρχή του σχολείου ως αυτή του κολεγίου, δώδεκα χρόνια από τη ζωή του Μέισον, ενός αγοριού που μεγαλώνει στο Τέξας με τη χωρισμένη μητέρα του και τη μικρότερη αδελφή του.

Όσκαρ Β΄ γυναικείου ρόλου

3-4-5-6 | 9 | 2015

Κωδικό Όνομα U.N.C.L.E

The Man From U.N.C.L.E

Σκηνοθεσία: Γκάι Ρίτσι
Πρωταγωνιστούν: Χένρι Καβίλ, Άρμι Χάμερ, Αλίσια Βικάντερ, Ελίζαμπεθ Ντέμπικι, Τζάρεντ Χάρις, Χιου Γκραντ

Με φόντο τις αρχές της δεκαετίας του '60, στην κορύφωση του Ψυχρού Πολέμου, το «The Man from U.N.C.L.E.» παρακολουθεί τη ζωή του Σόλο, πράκτορα της CIA και του Κουριάκιν, πράκτορα της KGB. Στο πλαίσιο μιας αποστολής, οι δύο άνδρες αφήνουν στην άκρη την επί μακρόν αντιπαλότητά τους, προκειμένου να σταματήσουν μια μυστηριώδη διεθνή εγκληματική οργάνωση, που έχει στόχο να αποσταθεροποιήσει την εύθραυστη ισορροπία μέσω των πυρηνικών όπλων και της τεχνολογίας. Το μόνο στοιχείο που έχουν στη διάθεσή τους είναι η κόρη ενός εξαφανισμένου Γερμανού επιστήμονα, μέσω της οποίας θα μπορέσουν να διεισδύσουν στους κόλπους της οργάνωσης. Οι δύο άνδρες θα πρέπει να δώσουν μάχη με τον χρόνο προκειμένου να αποτρέψουν μια παγκόσμια καταστροφή.

7 | 9 | 2015

Οι Υπερέξι

Big Hero 6

Σκηνοθεσία: Ντον Χολ, Κρις Γουίλιαμς

Ο Χίρο Χαμάντα είναι ένα παιδί θαύμα της ρομποτικής που ζει στη φανταστική μητρόπολη του Σαν Φρανσόκιο, κάτι μεταξύ Σαν Φρανσίσκο και Τόκυο. Η ζωή του επιφυλάσσει περίεργα παιχνίδια και σύντομα βρίσκεται αντιμέτωπος με μια επικίνδυνη και μυστηριώδη απειλή. Ο Χίρο δεν έχει άλλη επιλογή από το να επιστρατεύσει τις δεξιότητες του και να μετατρέψει μια αλλόκοτη παρέα από συντρόφους σε ατρόμητη ομάδα hi-tech σούπερ ηρώων.

είσοδος ελεύθερη

...για λόγους ασφαλείας θα διανέμονται ΔΕΛΤΙΑ ΠΡΟΤΕΡΑΙΟΤΗΤΑΣ ΕΛΕΥΘΕΡΗΣ ΕΙΣΟΔΟΥ, μέχρι εξαντλήσεως του αριθμού θέσεων του κινηματογράφου το Σήμερο πριν την προβολή της ταινίας.

Ταξιδεύει... στο Αγρίνιο

8 | 9

ΤΡΕΙΣ ΑΥΓΟΥΛΙΕΡΕΣ ΠΑΡΑΛΙΓΟ ΤΕΣΣΕΡΙΣ
Σκηνοθεσία: ΚΩΝΣΤΑΝΤΙΝΟΣ ΣΑΜΑΡΑΣ
Διάρκεια: 24

ΙΛΕΝΑ
Σκηνοθεσία: Σπύρος Σκάνδαλος
Διάρκεια: 15

FOR ETERNITY
Σκηνοθεσία: ΜΑΡΙΑ ΛΑΦΗ
Διάρκεια: 7

ΌΤΑΝ ΑΡΧΙΖΕΙ ΤΟ ΤΡΑΓΟΥΔΙ
Σκηνοθεσία: ΓΙΑΝΝΗΣ ΠΟΘΟΣ
Διάρκεια: 8

II
Σκηνοθεσία: ΕΥΘΥΜΗΣ KOSEMUND ΣΑΝΙΔΗΣ
Διάρκεια: 16

DRAG ME : AN URBAN MUSIC TALE
Σκηνοθεσία: ΝΙΚΟΣ ΚΕΛΛΗΣ
Διάρκεια: 6

ΠΕΡΑΣΜΑ
Σκηνοθεσία: ΛΑΜΠΡΟΣ ΓΕΩΡΓΟΠΟΥΛΟΣ
Διάρκεια: 7

JENNINGS LODGE
Σκηνοθεσία: ΑΛΙΚΗ ΣΟΥΜΑ
Διάρκεια: 11

MAASAI
Σκηνοθεσία: ΧΑΡΗΣ ΛΑΓΚΟΥΣΗΣ
Διάρκεια: 16

Συνολική Διάρκεια: 110

9 | 9

ΠΡΟΣΕΥΧΗ
Σκηνοθεσία: ΘΑΝΑΣΗΣ ΝΕΟΦΩΤΙΣΤΟΣ
Διάρκεια: 20

EBIBA
Σκηνοθεσία: ΔΗΜΗΤΡΗΣ ΝΑΚΟΣ
ΑΜΕΡΙΣΣΑ ΜΠΑΣΤΑ
Διάρκεια: 16

ΒΟΛΤΑ
Σκηνοθεσία: ΣΤΕΛΛΑ ΚΥΡΙΑΚΟΠΟΥΛΟΥ
Διάρκεια: 11

A SINGLE BODY
Σκηνοθεσία: ΣΩΤΗΡΗΣ ΔΟΥΝΟΥΚΟΣ
Διάρκεια: 20

SUNDAY
Σκηνοθεσία: ΒΑΓΓΕΛΗΣ ΣΕΡΦΑΣ
Διάρκεια: 17

ΔΕΙΠΝΟ ΓΙΑ ΛΙΓΟΥΣ
Σκηνοθεσία: ΝΑΣΟΣ ΒΑΚΑΛΗΣ
Διάρκεια: 10

THE IMMORTALIZER
Σκηνοθεσία: ΜΑΡΙΟΣ ΠΙΠΕΡΙΔΗΣ
Διάρκεια: 22

Συνολική Διάρκεια: 116

ΞΕΝΕΣ ΓΛΩΣΣΕΣ
ΑΓΓΛΙΚΑ
ΑΝΔΡΕΑΣ ΤΡΙΑΝΤΑΦΥΛΛΟΣ
ΕΒΕΛΥΝ (Βασιλική) ΤΡΙΑΝΤΑΦΥΛΛΟΥ
• Μεσολογγίου & Βαλτινού, Αγρίνιο
• Αγγελοκάστρου 70, Αγρίνιο
• Δοκίμι Αγρινίου
• Λεπενού
Τηλ./Fax: 26410 46024
Κιν.: 6946 338474
E-mail: andreastriantafyllos@yahoo.gr
www.andreastriantafyllos.blogspot.com
ΕΓΓΥΗΣΗ ΕΠΙΤΥΧΙΑΣ

10-11-12-13 | 9 | 2015

Absolutely Anything

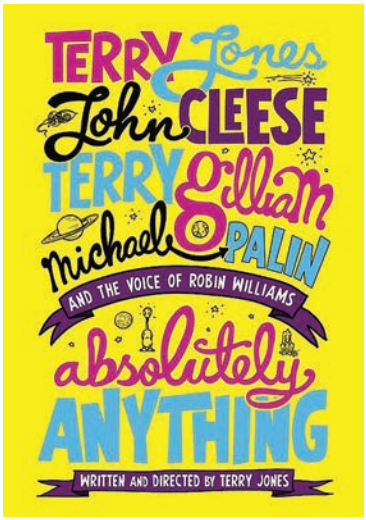

Σκηνοθεσία:Τέρι Τζόουνς
Πρωταγωνιστούν: Kate Beckinsale , Robin Williams , Simon Pegg

Αν είστε ένας υπερήρωας, λέει και η παροιμία ότι με μεγάλη δύναμη έρχεται με μεγάλη ευθύνη. Αν είστε ένα supervillain, είστε τρομερή απόδειξη της αυταπόδεικτη αλήθεια ότι η απόλυτη εξουσία διαφθείρει απόλυτα. Αν είστε απλώς ένας συνήθης Τζο, όμως, συνολικής ισχύος προσφέρει πρώτα μια δικαιολογία για να κάνει μια προβλέψιμη πουλί αστείο.

Αυτό είναι το πακέτο από την πρώτη Απολύτως τίποτα ρυμουλκούμενο, στην οποία ο Neil (Simon Pegg) ανακαλύπτει ότι έχει ξαφνικά τη δύναμη να το κάνουμε, καλά, απολύτως τίποτα. Πρώτο ένστικτό του είναι να δώσει ο ίδιος ένα καλύτερο σώμα, ένα σκυλί ομιλία (που εκφράστηκαν από τον Robin Williams), και μια καλύτερη ματιά σε ένα ζεστό γείτονα (Kate Beckinsale), ο οποίος ζει κάτω.

14-15-16-17 | 9 | 2015

Επικίνδυνη Αποστολή - Πρωτόκολλο: Φάντασμα
Mission Impossible: Ghost Protocol

Σκηνοθεσία: Μπραντ Μπερντ
Πρωταγωνιστούν:Τομ Κρουζ, Τζέρεμι Ρένερ, Σάιμον Πεγκ, Πόλα Πάτον

Μια βομβιστική επίθεση στο Κρεμλίνο ενοχοποιεί τον Ίθαν Χαντ και την ομάδα του, αναγκάζοντας τον πρόεδρο να αποκηρύξει την IMF και τους πράκτορές της. Έτσι, χωρίς κάλυψη και τεχνολογική υποστήριξη, ο Χαντ, δύο πιστοί του σύντροφοι κι ένας αναλυτής της CIA πρέπει να βρουν τον πραγματικό ένοχο.

18-19-20 | 9 | 2015

Ricki and the Flash

Σκηνοθεσία:
Jonathan Demme
Πρωταγωνιστούν:
Audra McDonald, Charlotte Rae, Kevin Kline, Mamie Gummer, Melanie Foster, Meryl Streep, Rick Springfield, Sebastian Stan

Η ταινία του Demme θέλει την Streep σε έναν ρόλο που δεν την περιμέναμε. Θα λέγαμε κόντρα ρόλο, αλλά δεν υπάρχει τέτοιος για την Meryl. Η Streep λοιπόν παίζει στην ταινία την Ricki, όπως λέει και ο τίτλος, μια μεσήλικα rock star, που απολαμβάνει την μουσική της, είναι ενεργητική και μοιάζει εικοσάχρονη στην συμπεριφορά. Όμως έχει παραμελήσει κατά το παρελθόν πολύ την οικογένειά της, με την κόρη της να μην της το συγχωρεί.
Όταν η τελευταία θα αντιμετωπίσει μια κρίση στην ζωή της, η Ricki θα επιστρέψει στο σπίτι της, για να δει την κόρη της και να βρεθεί μπροστά σε μια νέα πραγματικότητα. Η ταινία έχει επιπλέον αξία αν αναλογιστούμε ότι την κόρη της Streep στην ταινία παίζει η Mamie Gummer, κόρη της Meryl και στην πραγματική ζωή.

Ο Jonathan Demme, σκηνοθέτης επιτυχιών όπως τα Η σιωπή των Αμνών, Rachel Getting Married, Philadelphia, μας παρουσιάζει την επόμενη του ταινία με την μεγάλη Meryl Streep, που λογικά θα της δώσει την 20η της υποψηφιότητα για Oscar, διευρύνοντας το ρεκόρ των 19, που η ίδια έχει (υπενθυμίζουμε έχει βραβευτεί 3 φορές με τελευταία το Iron Lady, όπου έπαιξε την Margaret Thacher).

21-22-23-24 | 9 | 2015

Irrational man

Σκηνοθεσία: Γούντι Άλεν
Πρωταγωνιστούν: Έμα Στόουν, Γιοακίν Φίνιξ, Πάρκερ Πόσεϊ, Τζέιμι Μπλάκλεϊ, Μέρεντιθ Χάγκνερ

Στο Πανεπιστήμιο μιας μικρής πόλης, ένας καθηγητής φιλοσοφίας που διέρχεται υπαρξιακή κρίση βρίσκει νέο νόημα στη ζωή του, όταν δημιουργεί σχέση με μια φοιτήτριά του.

Χορηγοί επικοινωνίας

ΑΧΕΛΩΟΣ T.V

συνείδηση

ΤΑ ΝΕΑ της Αιτωλοακαρνανίας

ΑΝΑΓΓΕΛΙΑ

ΜΑΧΗΤΗΣ

ΕΒΔΟΜΑΔΑ
ΠΟΛΙΤΙΚΗ - ΑΘΛΗΤΙΚΗ ΕΦΗΜΕΡΙΔΑ ΤΗΣ ΑΙΤΩΛΟΑΚΑΡΝΑΝΙΑΣ

ΠΑΛΜΟΣ

Γεγονός

ΔΥΤΙΚΑ 961

aeras fm 99.5

ANTENNA STAR
" το ζωντανό ραδιόφωνο " 105,8 Mhz

ΑΧΕΛΩΟΣ FM

aria fm 107,4

KOSMOS 90,7 ΕΝΗΜΕΡΩΣΗ & ΨΥΧΑΓΩΓΙΑ

agrinio 93.7 πραγματικό ραδιόφωνο

KISS 92.9

Χορηγοί επικοινωνίας

agrinionews

agrinioPRESS.gr

Aerasnews.gr

agrinioreport.com

Αγρίνιο Culture.gr

agriniotimes

Μπείτε και θα δείτε!
Agrinio Net.gr

AGRINIO VOICE
www.agriniovoice.gr

agrinio-life
περιοδικό / αλλη άποψη
www.agrinio-life.gr
info@agrinio-life.gr

aria free press

www.cityVoice.gr
the voice of your town...

VRES-AGRINIO.GR
Ειδήσεις και απόψεις για το Αγρίνιο και τη Δυτ. Ελλάδα

MUSICLIFE 95.1

ENERGY RADIO
94,2
Ραδιοφωνικός σταθμός Energy 94.2
Παπαθανάση 1, Αγρίνιο - 26410 27650
info@energy942.gr - www.energy942.gr

97,1 FM
ΡΑΔΙΟ ΑΚΑΡΝΑΝΙΑ

STEREO Radio Agrinio
102.2 fm RDS
Ο σταθμός ...της πόλης ...της καρδιάς σας

View
View fm 103.9

STEREO CHANNEL
103,5 FM

ΚΟΙΝΩΦΕΛΗΣ ΕΠΙΧΕΙΡΗΣΗ
ΔΗΜΟΥ ΑΓΡΙΝΙΟΥ

2006 | 2015

αφιέρωμα

ταινίες τέχνης για παιδιά

Πάνω από 20.000 μαθητές σχολείων του Νομού μας παρακολούθησαν το αφιέρωμα με ταινίες τέχνης για παιδιά και νέους με **ΕΙΣΟΔΟ ΕΛΕΥΘΕΡΗ**

Παιδών Αρωγή

Εργοθεραπεία

Λογοθεραπεία

Ειδική Διαπαιδαγώγηση

Ψυχολογική Υποστήριξη

Συμβουλευτική

- Ατομικά - εξατομικευμένα προγράμματα
- Ομαδικά προγράμματα ανάπτυξης κινητικών - γραφοκινητικών και κοινωνικών δεξιοτήτων
- Εκπαιδεύσεις γονέων

Επικοινωνία

Μακρή 27, Αγρίνιο,
Τηλ.| 26410 47197, 693 34 94 304
Email | info@paidonarogi.gr
www.paidonarogi.gr, www.facebook.com/paidonarogi

Γιώργος Τραγουδάρας

Φωτίζοντας το πρόσωπό σας • Προβάλλοντας την εικόνα σας • Ενισχύοντας την φωνή σας

Δημιουργώντας μαζί σας!

Μεσολογγίου & Δημάδη, Αγρίνιο • Τηλ.: 2641 551545, 6944 128909